

Informações Gerenciais do Estado do Espírito Santo



MÊS: JUNHO 2007

GOVERNO DO ESTADO DO ESPÍRITO SANTO
SECRETARIA DE ESTADO DE GESTÃO E RECURSOS HUMANOS
SUBSECRETARIA DE ESTADO DE RECURSOS HUMANOS
NÚCLEO DE ESTATÍSTICA DE RECURSOS HUMANOS - NUERH

Governador do Estado do Espírito Santo:
Paulo Cesar Hartung Gomes

Secretário de Estado de Gestão e Recursos Humanos:
Ricardo de Oliveira

Subsecretário de Estado de Recursos Humanos - Respondendo:
Sandra Helena Bellon

Núcleo de Estatística de Recursos Humanos:
Marlene Vieira
Bruna Moraes
Claire Andrea Lyra
Eliene Lopes da Silva - (Estagiária)
Josana Karla Venturim Santana de Souza
Marcelle Folha Motta

SUMÁRIO

Demonstrativo do Quadro de Servidores Ativos e Inativos _____	5
Valores da Folha de Pagamento _____	6
Comparativo da Evolução do Quantitativo de Servidores _____	7
Comparativo da Evolução da Folha de Pagamento _____	8
Quantitativo de Servidores do Poder Executivo Estadual – Administração Direta _____	9
Quantitativo de Servidores do Poder Executivo Estadual – Autarquias _____	10
Quantitativo de Segurados do Regime Próprio de Previdência Social – RPPS _____	11
Despesas com Servidores do Poder Executivo Estadual – Administração Direta _____	12
Despesas com Servidores do Poder Executivo Estadual – Autarquias _____	13
Despesas Pagamento Aposentadorias e Pensões do Regime Próprio de Previdência Social – RPPS _	14
Demonstrativo da Evolução de Cargos de Designação Temporária _____	15
Demonstrativo dos Gastos com Escala Especial _____	17
Demonstrativo do Custo do Auxílio Alimentação Pago na Folha de Pagamento _____	18
Demonstrativo do Quantitativo e dos Gastos com Estagiários _____	19
Distribuição do Quantitativo e das Despesas de Pessoal por Área _____	21
Remuneração Média dos Servidores da Administração Direta _____	22
Demonstrativo da Contribuição Previdenciária ao RPPS _____	24

APRESENTAÇÃO

Com a finalidade de dar publicidade aos seus atos de modo a permitir, dentre outros, planejamento, transparência e estudos sobre servidores públicos, a Secretaria de Estado de Gestão e Recursos Humanos, organiza e sistematiza, mensalmente, sob a denominação de relatório gerencial, informações pormenorizadas sobre quantitativos e gastos com pessoal. O relatório contempla dados do Poder Executivo Estadual, relativos a servidores ativos e beneficiários do Regime Próprio de Previdência Social, no qual estão inseridos os aposentados e os pensionistas.

A partir de março de 2007, apenas o pagamento dos servidores regidos pela CLT, da Administração Direta, permanecem com suas folhas de pagamento processadas fora do sistema SIARHES (Sistema Integrado de Administração de Recursos Humanos do Espírito Santo). A transferência para o sistema deverá ocorrer em breve.

Nos quadros de informações sobre servidores ativos e contribuições previdenciárias, na parte referente às despesas de pessoal, constam dados de servidores estatutários e celetistas, e dados do complemento previdenciário. Esse complemento, representa o dispêndio do Governo para completar as despesas com o pagamento dos aposentados e pensionistas, após apurada a arrecadação previdenciária, constituída pelas parcelas, de contribuição do servidor e de responsabilidade do Estado, (encargo patronal).

As informações do relatório têm característica pontual – dados da competência – e demonstram a composição da folha de pagamento quanto: às diversas categorias que a compõem e a vinculação ao regime previdenciário; o tipo de vínculo dos servidores para com o poder público – permanente ou transitório; a sua especificidade – civil ou militar; dentre outros. Em algumas das informações, são apresentados demonstrativos de seu comportamento ao longo dos últimos doze meses.

Os dados são coletados a partir das folhas de pagamento e expressam, nos quantitativos, o número de vínculos públicos e não o número de servidores, pois, há casos de acumulação legal. Assim, um mesmo servidor, detentor de dois cargos legalmente acumuláveis, é computado como dois vínculos. Quanto às despesas, nelas estão englobados além das remunerações mensais regulares, pagamentos de: 13º vencimento, ocorridos no mês; abono férias e diferenças atrasadas, tanto de vantagens pessoais quanto de promoções.

As oscilações regularmente verificadas, ora para mais ora para menos, decorrem, principalmente, no caso dos quantitativos, das variações nas contratações e desligamentos de servidores temporários e comissionados, e das aposentadorias; e, na questão das despesas, decorrem dos pagamentos variáveis, citados no parágrafo anterior e dos vencimentos dos novos nomeados.

No mês de junho/2007, houve acréscimo na folha de pagamento em relação a maio/07, da ordem de, aproximadamente, 3 milhões, em virtude de: concessão de promoção aos policiais civis, com retroativos; regularização dos pagamentos de servidores temporários da SEJUS e do IESP; pagamentos de vantagens atrasadas; e, regularização da contribuição previdenciária de aposentados e pensionistas, com restituição de valores descontados a maior.

**QUADRO INFORMAÇÕES SOBRE QUANTITATIVO E PAGAMENTO DE SERVIDORES
ATIVOS, APOSENTADOS E DE PENSIONISTAS DO PODER EXECUTIVO**

jun/07

**INFORMAÇÕES
SERVIDORES
ATIVOS E
CONTRIBUIÇÕES
PREVIDENCIÁRIAS**

ESTATUTÁRIOS/CELETISTAS ATIVOS	30.846	72.060.024,38
COMISSIONADO ATIVOS	3.139	5.215.222,62
DTs	17.226	13.686.875,46
PENSÕES ESPECIAIS	195	400.118,78
COMP. APOSENTADORIA	1.163	2.812.104,61
ENC. SOCIAL PATRONAL		16.949.951,53
CONTRIBUIÇÃO COMPL. FUNPES		41.772.262,40
TOTAL	52.569	152.896.559,78
ESTAGIÁRIOS/MÉDICOS RESIDENTES	2.046	752.503,33
AUXÍLIO ALIMENTAÇÃO	43.725	5.847.381,01

**INFORMAÇÕES
FOLHAS
PAGAMENTO
APOSENTADOS E
PENSIONISTAS
DO RPPS**

APOSENTADOS	20.502	46.798.515,61
PENSIONISTAS	4.094	12.644.017,17
ENC. SOCIAL PATRONAL		2.959.747,25
TOTAL	24.596	62.402.280,03

DESPESAS COM PESSOAL JUNHO 2007

PODER EXECUTIVO - ADM. DIRETA E AUTARQUIAS - ATIVOS E INATIVOS

	VALOR	PERCENTUAL
Ativos	107.912.073,99	70,58
Complementação Aposentadoria - CLT (1)	2.812.104,61	1,84
Pensões Especiais	400.118,78	0,26
Contribuição Complementar ao FUNPES	41.772.262,40	27,32
	152.896.559,78	100,00

Fonte: Relatórios SIARHES - Administração Direta e das Autarquias.

Nota:

(1) - Compreende complementações concedidas pelas Leis nºs 4.511/91, 4.565/91 e 5.567/98.

PAGAMENTO DOS BENEFICIÁRIOS DO REGIME PRÓPRIO DE PREVIDÊNCIA SOCIAL - RPPS

	VALOR DA FOLHA	PERCENTUAL
Aposentados	48.818.927,06	78,23
Pensionistas	13.583.352,97	21,77
	62.402.280,03	100,00

Fonte: Relatórios SIARHES - Administração Direta e das Autarquias.

QUANTITATIVO SERVIDORES - ATIVOS DO PODER EXECUTIVO E APOSENTADOS E PENSIONISTAS DO RPPS

Jun./06	Jul./06	Ago./06	Set./06	Out./06	Nov./06	Dez./06	Jan/07	Fev/07	Mar/07	Abr/07	Mai/07	Jun/07
76.666	76.156	75.139	76.120	76.844	77.122	77.140	64.845	65.853	72.525	75.557	76.797	77.165

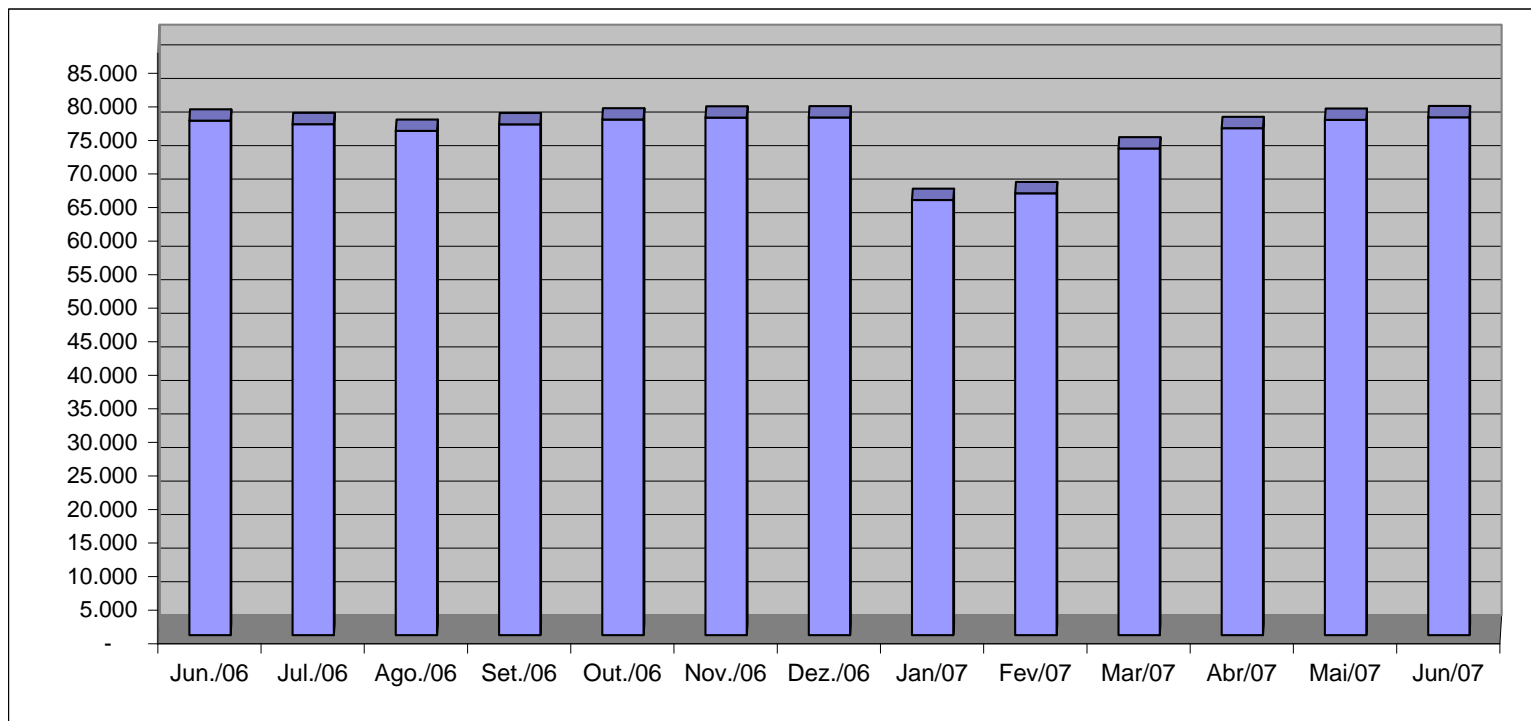

Fonte: Relatórios SIARHES - Administração Direta e das Autarquias.

VALOR DAS FOLHAS DE PAGAMENTO - ATIVOS DO PODER EXECUTIVO E APOSENTADOS E PENSIONISTAS DO RPPS

Jun/06	Jul/06	Ago/06	Set/06	Out/06	Nov/06	Dez./06	Jan/07	Fev/07	Mar/07	Abr/07	Mai/07	Jun/07
163.211,27	158.599,29	158.588,45	159.922,11	159.216,40	169.553,40	228.909,41	163.790,63	156.139,18	164.086,30	176.919,84	170.523,40	173.526,58

Em R\$1.000,00

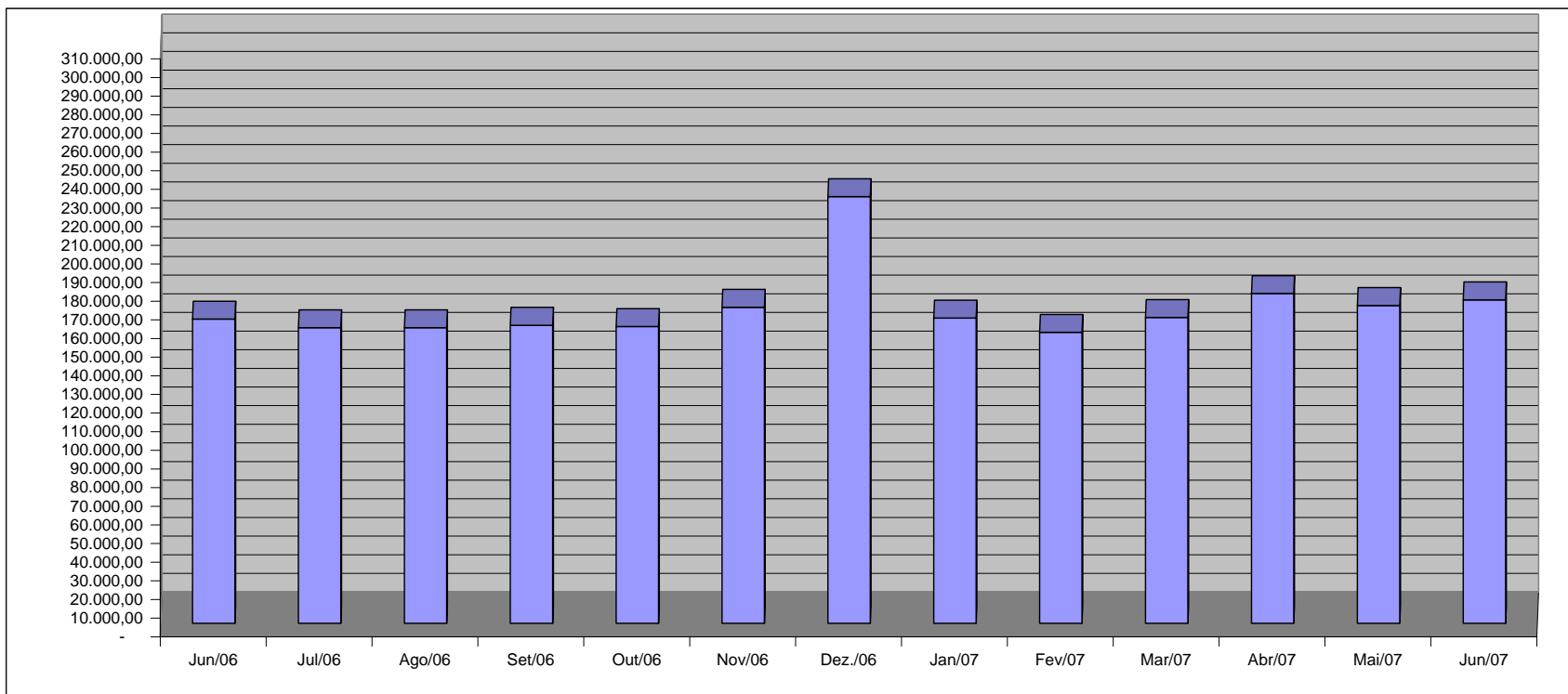

Fonte: Relatórios SIARHES - Administração Direta e das Autarquias.

QUANTITATIVO DE SERVIDORES ATIVOS DO PODER EXECUTIVO ESTADUAL - ADM. DIRETA

JUNHO/2007

	ÓRGÃOS	EFETIVOS/CLT	COMISSIONADOS ATIVOS	COMPL. APOS.	DT'S ATIVOS	TOTAL GERAL
		ATIVOS		CLT		Nº SERV.
ADMINISTRAÇÃO DIRETA	AGE	46	34	-	-	80
	APE	6	20	-	-	26
	CASA CIVIL	7	60	-	-	67
	CASA MILITAR	2	14	-	-	16
	CBMES	736	3	-	-	739
	SECT	-	22	-	-	22
	DEFENSORIA PÚBLICA	135	26	2	-	163
	PGE	79	108	-	-	187
	POLÍCIA CIVIL	1.817	3	15	-	1.835
	POL. MILITAR	6.533	-	-	-	6.533
	POL. MILITAR-HPM	519	-	-	-	519
	SEAG	14	59	1	-	74
	SEAMA	2	17	-	-	19
	SECULT	146	35	13	-	194
	SECOM	2	24	-	-	26
	SEDETUR/SEDES	3	27	-	-	30
	SETUR	1	20	-	-	21
	SEDIT/SETOP	2	34	-	-	36
	SEDU	10.854	206	113	13.379	24.552
	SEDURB	1	19	-	-	20
	SEFAZ	546	209	-	-	755
	SEG	17	154	2	-	173
	SEJUS	170	423	-	338	931
	SEP	7	58	-	-	65
	SEGER	38	171	1	-	210
	SEGER - Pensões Especiais (1)	195	-	-	-	195
	SEGER - Prev. Complementar	-	-	44	-	44
	SESA	369	173	6	-	548
	SESP	14	70	-	-	84
	SESPORT	12	27	-	-	39
	SETADES	49	105	-	-	154
	VICE GOVERNADORIA	-	21	-	-	21
	Sub-Total	22.322	2.142	197	13.717	38.378

Fonte: Relatórios SIARHES - Administração Direta e das Autarquias.

Nota:

(1) - Refere-se aos Pensionistas - Pensão Especial a cargo da SEGER.

QUANTITATIVO DE SERVIDORES ATIVOS DO PODER EXECUTIVO ESTADUAL - ADM. INDIRETA - AUTARQUIAS
JUNHO/2007

	ÓRGÃOS	EFETIVOS	COMISSIONADOS	COMPL. APOS.	DT'S	TOTAL GERAL
		ATIVOS	ATIVOS	CLT	ATIVOS	Nº SERV.
AUTARQUIAS	ADERES	-	23	-	-	23
	DER/ES	294	40	573	-	907
	FAMES	43	36	3	70	152
	FAPES	-	14	-	-	14
	ESESP	-	22	-	-	22
	IASES	118	75	18	230	441
	IEMA	133	39	-	122	294
	IESP	6.365	113	166	2.881	9.525
	IJSN	106	27	13	-	146
	IDAF	299	6	5	206	516
	INCAPER	555	6	115	-	676
	IOPES	13	17	-	-	30
	PROCON	-	41	-	-	41
	RTV-ES	129	28	11	-	168
	ASPE	-	10	-	-	10
	DETRAN (1)	265	360	8	-	633
	DIO (1)	50	27	53	-	130
	IPAJM (1)	120	26	-	-	146
	JUCEES (1)	40	33	-	-	73
	IPEM (1)	-	21	-	-	21
	PRODEST	187	12	-	-	199
	SUPPIN (1)	2	21	1	-	24
	Sub-Total	8.719	997	966	3.509	14.191

TOTAL DA DIRETA	22.322	2.142	197	13.717	38.378
TOTAL DA INDIRETA	8.719	997	966	3.509	14.191
TOTAL GERAL	31.041	3.139	1.163	17.226	52.569

ESTAGIÁRIOS					2.046
--------------------	--	--	--	--	--------------

Fonte: Relatórios SIARHES - Administração Direta e das Autarquias.

Nota:

(1) - Órgãos sem recursos do Tesouro para pagar pessoal.

QUANTITATIVO DE SEGURADOS PAGOS, PELO REGIME PRÓPRIO DE PREVIDÊNCIA SOCIAL - RPPS - PODER EXECUTIVO
JUNHO/2007

	ÓRGÃOS	APOSENTADOS	PENSÕES	TOTAL GERAL Nº SERV.
ADMINISTRAÇÃO DIRETA	AGE	6	-	6
	APE	8	-	8
	CASA CIVIL	53	2	55
	CASA MILITAR	14	-	14
	CBMES	97	6	103
	SECT	-	-	-
	DEFENSORIA PÚBLICA	45	3	48
	PGE	52	13	65
	POLÍCIA CIVIL	633	347	980
	POL. MILITAR	2.830	1.457	4.287
	POL. MILITAR -HPM	4	-	4
	SEAG	124	15	139
	SEAMA	-	-	-
	SECULT	24	6	30
	SECOM	8	-	8
	SEDETUR/SEDES	-	-	-
	SETUR	-	-	-
	SEDI/SETOP	18	-	18
	SEDU	13.844	870	14.714
	SEDURB	-	-	-
	SEFAZ	820	545	1.365
	SEG	16	-	16
	SEJUS	154	7	161
	SEP	-	-	-
	SEGER	198	431	629
	SESA	833	220	1.053
	SESP	30	21	51
	SESPORT	1	-	1
	SETADES	41	-	41
	VICE GOVERNADORIA	5	-	5
	Total	19.858	3.943	23.801

	ÓRGÃOS	APOSENTADOS	PENSÕES	TOTAL GERAL Nº SERV.
AUTARQUIAS	ADERES	-	-	-
	DER/ES	28	12	40
	FAMES	14	-	14
	FAPES	-	-	-
	ESESP	-	-	-
	IASES	59	7	66
	IEMA	-	-	-
	IESP	317	81	398
	IJSN	25	1	26
	IDAF	27	4	31
	INCAPER	74	8	82
	IOPEs	-	-	-
	PROCON	-	-	-
	RTV-ES	16	14	30
	ASPE	-	-	-
	DETRAN (1)	24	7	31
	DIO (1)	18	7	25
	IPAJM (1)	42	9	51
	JUCEES (1)	-	1	1
	IPEM (1)	-	-	-
	PRODEST	-	-	-
	SUPPIN (1)	-	-	-
	Total	644	151	795

Nota:

(1) - Órgãos sem recursos do Tesouro.

TOTAL SERVIDORES: APOSENTADOS EFETIVOS E PENSÕES	24.596
---	---------------

Fonte: Relatórios SIARHES - Administração Direta e das Autarquias.

DESPESAS COM PAGAMENTO DE SERVIDORES DO PODER EXECUTIVO ESTADUAL - ADM. DIRETA
ATIVOS, APOSENTADOS E PENSIONISTAS
JUNHO/2007

Em: R\$ 1,00

	ÓRGÃOS	EFETIVOS/CLT	COMISSIONADOS ATIVOS	COMPL. APOS.	DT'S	ENCARGOS PATRONAIS			TOTAL ATIVOS	CONTRIB. COMPL. FUNPES	DESPESA TOTAL
		ATIVOS		CLT	ATIVOS	INSS/FGTS	IPAJM	OUTROS REGIMES			
ADMINISTRAÇÃO DIRETA	AGE	299.182,93	61.710,97	-	-	12.797,72	62.309,26	220,12	436.221,00	(19.262,66)	416.958,34
	APE	8.896,19	27.781,40	-	-	7.600,34	1.167,72	-	45.445,65	14.188,29	59.633,94
	CASA CIVIL	30.155,74	85.476,30	-	-	21.024,05	5.128,17	-	141.784,26	137.914,57	279.698,83
	CASA MILITAR	24.449,24	24.838,87	-	-	5.698,47	3.751,87	-	58.738,45	26.828,00	85.566,45
	CBMES	1.968.378,96	4.504,53	-	-	687,20	267.856,80	-	2.241.427,49	58.890,73	2.300.318,22
	SECT	-	43.578,37	-	-	10.852,48	-	-	54.430,85	-	54.430,85
	DEFENSORIA PÚBLICA	874.969,04	47.131,48	-	-	9.486,76	177.746,68	-	1.109.333,96	131.569,99	1.240.903,95
	PGE	972.166,77	139.252,60	-	-	31.203,33	205.843,69	-	1.348.466,39	439.666,18	1.788.132,57
	POLÍCIA CIVIL	9.887.645,89	15.526,36	24.254,90	-	796,11	1.669.666,78	-	11.597.890,04	1.937.708,85	13.535.598,89
	POL. MILITAR	16.265.645,99	-	-	-	-	2.250.572,31	-	18.516.218,30	11.534.617,84	30.050.836,14
	POL. MILITAR -HPM	1.713.046,57	-	-	-	-	250.095,59	-	1.963.142,16	(369.908,52)	1.593.233,64
	SEAG	16.367,75	82.642,09	-	-	16.488,85	5.536,83	-	121.035,52	257.269,48	378.305,00
	SEAMA	7.263,48	37.525,25	-	-	10.059,50	480,37	-	55.328,60	(720,55)	54.608,05
	SECULT	202.781,88	94.229,45	6.158,14	-	21.138,82	45.271,88	-	369.580,17	8.273,69	377.853,86
	SECOM	972,21	65.697,19	-	-	14.505,43	812,10	-	81.986,93	7.803,02	89.789,95
	SEDETUR/SEDES	12.343,58	70.439,69	-	-	12.710,28	3.562,71	-	99.056,26	(5.341,07)	93.715,19
	SETUR	2.854,22	52.636,87	-	-	8.570,42	3.727,95	-	67.789,46	(5.579,92)	62.209,54
	SEDIT/SETOP	2.074,11	63.462,34	-	-	14.187,32	1.222,27	-	80.946,04	36.122,49	117.068,53
	SEDU	15.680.511,35	262.354,44	6.933,42	7.937.339,44	1.838.226,14	3.315.732,76	339,19	29.041.436,74	16.375.645,72	45.417.082,46
	SEDURB	9.731,30	40.429,12	-	-	10.155,83	1.372,63	-	61.688,88	2.058,94	63.747,82
	SEFAZ	4.734.235,38	458.153,41	-	-	70.272,90	974.529,74	-	6.237.191,43	10.012.927,34	16.250.118,77
	SEG	22.127,28	328.334,03	-	-	70.127,44	7.530,86	-	428.119,61	19.571,10	447.690,71
	SEJUS	277.584,97	567.665,05	-	416.104,17	227.681,41	60.371,98	-	1.549.407,58	183.234,94	1.732.642,52
	SEP	24.802,68	99.400,09	-	-	20.037,15	8.380,94	-	152.620,86	(12.461,66)	140.159,20
	SEGER	50.854,91	248.325,74	-	-	53.530,02	14.597,49	-	367.308,16	928.216,81	1.295.524,97
	SEGER - Pensões Especiais (1)	400.118,78	-	-	-	-	-	-	400.118,78	-	400.118,78
	SEGER - Prev. Complementar	-	-	158.385,16	-	-	-	-	158.385,16	-	158.385,16
	SESA	601.895,67	204.651,41	-	-	31.402,81	122.098,36	64,43	960.112,68	1.562.151,20	2.522.263,88
	SESP	55.995,38	103.955,77	-	-	24.122,99	7.106,56	-	191.180,70	115.057,26	306.237,96
	SESPORT	13.404,71	70.733,32	-	-	12.914,94	4.596,99	502,80	102.152,76	(6.408,29)	95.744,47
	SETADES	64.117,89	146.726,10	-	-	32.713,26	13.871,37	-	257.428,62	58.449,83	315.878,45
	VICE GOVERNADORIA	-	47.751,10	-	-	11.410,23	326,54	-	59.487,87	3.593,79	63.081,66
Sub-Total		54.224.574,85	3.494.913,34	195.731,62	8.353.443,61	2.600.402,20	9.485.269,20	1.126,54	78.355.461,36	43.432.077,41	121.787.538,77

Fonte: Relatórios SIARHES - Administração Direta e das Autarquias.

Nota:

(1) - Refere-se aos Pensionistas - Pensão Especial a cargo da SEGER.

DESPESAS COM PAGAMENTO DE SERVIDORES DO PODER EXECUTIVO ESTADUAL - ADM. INDIRETA - AUTARQUIAS
ATIVOS, APOSENTADOS E PENSIONISTAS
JUNHO/2007

Em: R\$ 1,00

	ÓRGÃOS	EFETIVOS/CLT	COMISSIONADOS ATIVOS	COMPL. APOS.	DT'S	ENCARGOS PATRONAIS			TOTAL ATIVOS	CONTRIB. COMPL. FUNPES	DESPESA TOTAL
		ATIVOS		CLT	ATIVOS	INSS/FGTS	IPAJM	OUTROS REGIMES			
AUTARQUIAS	ADERES	-	73.833,54	-	-	13.293,74	633,77	894,58	88.655,63	-	88.655,63
	DER/ES	1.361.756,49	79.754,78	1.574.491,23	-	19.585,83	267.038,25	-	3.302.626,58	(228.328,43)	3.074.298,15
	FAMES	56.092,86	34.950,28	13.480,68	67.229,01	23.711,70	12.417,59	-	207.882,12	9.701,42	217.583,54
	FAPES	-	34.078,84	-	-	7.483,55	-	-	41.562,39	-	41.562,39
	ESESP	-	49.811,69	-	-	5.634,38	2.261,88	-	57.707,95	(3.392,78)	54.315,17
	IASES	210.473,85	118.042,22	17.367,73	208.613,63	61.529,51	44.157,06	-	660.184,00	33.749,72	693.933,72
	IEMA	314.854,86	47.494,53	-	207.691,49	48.651,76	64.732,35	-	683.424,99	(971,58)	682.453,41
	IESP	11.023.206,91	228.282,89	265.278,32	4.679.009,47	1.123.076,93	1.815.517,61	-	19.134.372,13	(1.258.723,31)	17.875.648,82
	IJSN	358.678,68	54.967,91	40.482,47	-	24.397,70	65.972,67	-	544.499,43	(30.714,45)	513.784,98
	IDAF	772.139,95	19.221,27	9.947,51	170.888,25	43.184,67	159.015,98	-	1.174.397,63	(66.481,05)	1.107.916,58
	INCAPER	1.424.722,22	12.213,21	393.410,58	-	3.458,72	294.611,93	-	2.128.416,66	(129.268,60)	1.999.148,06
	IOPES	18.699,01	30.579,33	-	-	7.480,07	-	-	56.758,41	-	56.758,41
	PROCON	-	58.552,96	-	-	14.010,55	-	-	72.563,51	-	72.563,51
	RTV-ES	334.147,83	67.851,50	28.084,99	-	22.738,61	62.042,23	-	514.865,16	(23.956,51)	490.908,65
	ASPE	-	24.405,26	-	-	5.295,30	-	-	29.700,56	-	29.700,56
	DETRAN (1)	1.067.794,98	457.915,60	8.472,27	-	119.879,41	179.658,54	-	1.833.720,80	(174.810,75)	1.658.910,05
	DIO (1)	216.064,62	43.457,88	261.275,64	-	9.431,29	34.492,18	-	564.721,61	57.736,04	622.457,65
	IPAJM (1)	324.786,06	86.292,29	-	-	17.723,57	66.689,32	-	495.491,24	197.269,94	692.761,18
	JUCEES (1)	162.436,72	60.741,65	-	-	19.519,12	28.282,20	-	270.979,69	(39.459,42)	231.520,27
	IPEM (1)	-	51.590,80	-	-	9.297,38	1.620,83	-	62.509,01	-	62.509,01
	PRODEST	584.273,57	39.219,88	-	-	153.082,02	398,50	-	776.973,97	(597,74)	776.376,23
	SUPPIN (1)	5.439,70	47.050,97	4.081,57	-	9.205,31	1.045,00	-	66.822,55	(1.567,50)	65.255,05
	Sub-Total	18.235.568,31	1.720.309,28	2.616.372,99	5.333.431,85	1.761.671,12	3.100.587,89	894,58	32.768.836,02	(1.659.815,01)	31.109.021,01
TOTAL DA DIRETA		54.224.574,85	3.494.913,34	195.731,62	8.353.443,61	2.600.402,20	9.485.269,20	1.126,54	78.355.461,36	43.432.077,41	121.787.538,77
TOTAL DA INDIRETA		18.235.568,31	1.720.309,28	2.616.372,99	5.333.431,85	1.761.671,12	3.100.587,89	894,58	32.768.836,02	(1.659.815,01)	31.109.021,01
TOTAL GERAL		72.460.143,16	5.215.222,62	2.812.104,61	13.686.875,46	4.362.073,32	12.585.857,09	2.021,12	111.124.297,38	41.772.262,40	152.896.559,78

ESTAGIÁRIOS

Fonte: Relatórios SIARHES - Administração Direta e das Autarquias.

752.503,33

Nota:

(1) - Órgãos sem recursos do Tesouro para pagar pessoal.

DEMONSTRATIVO DA FOLHA DE PAGAMENTO DE APOSENTADORIAS E PENSÕES DO REGIME PRÓPRIO DE PREVIDÊNCIA SOCIAL - RPPS - PODER EXECUTIVO
JUNHO/2007

Em: R\$ 1,00

	ÓRGÃOS	APOSENTADOS	PENSÕES	IPAJM	FOLHA TOTAL
ADMINISTRAÇÃO DIRETA	AGE	33.774,96	-	1.176,76	34.951,72
	APE	15.728,66	-	49,42	15.778,08
	CASA CIVIL	139.403,43	10.353,67	10.963,89	160.720,99
	CASA MILITAR	33.246,78	-	2.579,39	35.826,17
	CBMES	426.302,18	9.880,12	24.898,31	461.080,61
	SECT	-	-	-	-
	DEFENSORIA PÚBLICA	284.693,42	21.861,54	30.429,26	336.984,22
	PGE	514.171,28	176.060,65	107.345,57	797.577,50
	POLÍCIA CIVIL	3.067.492,92	1.381.199,52	252.778,97	4.701.471,41
	POL. MILITAR	11.135.022,69	3.866.960,40	828.863,56	15.830.846,65
	POL. MILITAR -HPM	4.971,39	-	-	4.971,39
	SEAG	231.491,21	33.042,74	5.960,46	270.494,41
	SEAMA	-	-	-	-
	SECULT	53.938,06	9.833,52	526,86	64.298,44
	SECOM	8.887,85	-	-	8.887,85
	SEDETUR/SEDES	-	-	-	-
	SETUR	-	-	-	-
	SEDIT/SETOP	39.122,90	-	3.507,69	42.630,59
	SEDU	19.940.652,24	966.605,86	(7.385,85)	20.899.872,25
	SEDURB	-	-	-	-
	SEFAZ	7.001.900,02	4.966.641,25	1.513.595,88	13.482.137,15
	SEG	31.576,24	-	2.422,26	33.998,50
	SEJUS	265.328,13	4.932,15	2.710,57	272.970,85
	SEP	-	-	-	-
	SEGER	516.346,24	446.290,69	54.025,66	1.016.662,59
	SESA	1.208.948,77	528.440,82	33.124,36	1.770.513,95
	SESP	91.413,11	34.776,31	3.977,48	130.166,90
	SESPORT	480,00	-	-	480,00
	SETADES	79.179,14	-	2.277,63	81.456,77
	VICE GOVERNADORIA	4.023,25	-	-	4.023,25
	Total	45.128.094,87	12.456.879,24	2.873.828,13	60.458.802,24

Em: R\$ 1,00

	ÓRGÃOS	APOSENTADOS	PENSÕES	IPAJM	FOLHA TOTAL
AUTARQUIAS	ADERES	-	-	-	-
	DER/ES	128.109,52	28.593,19	11.094,58	167.797,29
	FAMES	28.024,07	-	208,17	28.232,24
	FAPES	-	-	-	-
	ESESP	-	-	-	-
	IASES	91.295,25	7.620,57	828,59	99.744,41
	IEMA	-	-	-	-
	IESP	588.285,89	-	11.533,95	599.819,84
	IJSN	66.169,27	1.257,13	566,87	67.993,27
	IDAF	102.464,12	8.242,27	7.054,80	117.761,19
	INCAPER	227.383,74	19.198,81	10.848,73	257.431,28
	IOPEs	-	-	-	-
	PROCON	-	-	-	-
	RTV-ES	49.142,88	18.410,41	1.582,50	69.135,79
	ASPE	-	-	-	-
	DETRAN (1)	85.299,81	10.191,73	4.493,47	99.985,01
	DIO (1)	91.322,56	24.948,98	10.112,38	126.383,92
	IPAJM (1)	212.923,63	65.754,76	27.595,08	306.273,47
	JUCEES (1)	-	2.920,08	-	2.920,08
	IPEM (1)	-	-	-	-
	PRODEST	-	-	-	-
	SUPPIN (1)	-	-	-	-
	Total	1.670.420,74	187.137,93	85.919,12	1.943.477,79

Nota:

(1) - Órgãos sem recursos do Tesouro.

TOTAL FOLHA: APOSENTADOS EFETIVOS E PENSÕES				62.402.280,03
--	--	--	--	----------------------

Fonte: Relatórios SIARHES - Administração Direta e das Autarquias.

**DEMONSTRATIVO DA EVOLUÇÃO DE CARGOS EM
DESIGNAÇÃO TEMPORÁRIA**

ÓRGÃOS		JUN/06	JUL/06	AGO/06	SET/06	OUT/06	NOV/06	DEZ/06	JAN/07	FEV/07	MAR/07	ABR/07	MAI/07	JUN/07
S E D U	Adm	2.136	2.181	2.257	2.252	2.249	2.244	2.245	33	1.417	2.199	2.387	2.660	2.750
	Mag	10.823	10.236	8.983	9.970	10.610	10.851	10.848	1.143	924	6.672	9.382	10.380	10.629
SEJUS		117	141	263	260	263	263	262	257	252	241	190	325	338
SUB TOTAL		13.076	12.558	11.503	12.482	13.122	13.358	13.355	1.433	2.593	9.112	11.959	13.365	13.717
FAMES		52	50	49	50	50	52	50	-	-	33	65	70	70
IASES (ICAES)		227	234	244	238	233	236	236	273	252	298	277	239	230
IEMA		107	111	111	111	112	112	199	107	110	120	121	120	122
IESP		2.865	2.858	2.859	2.856	2.950	2.972	2.867	2.883	2.855	2.897	2.899	2.807	2.881
IDAF		272	262	255	255	255	255	255	240	203	213	211	207	206
SUB TOTAL		3.523	3.515	3.518	3.510	3.600	3.627	3.607	3.503	3.420	3.561	3.573	3.443	3.509
TOTAL		16.599	16.073	15.021	15.992	16.722	16.985	16.962	4.936	6.013	12.673	15.532	16.808	17.226

Fonte: Relatórios SIARHES - Administração Direta e das Autarquias.

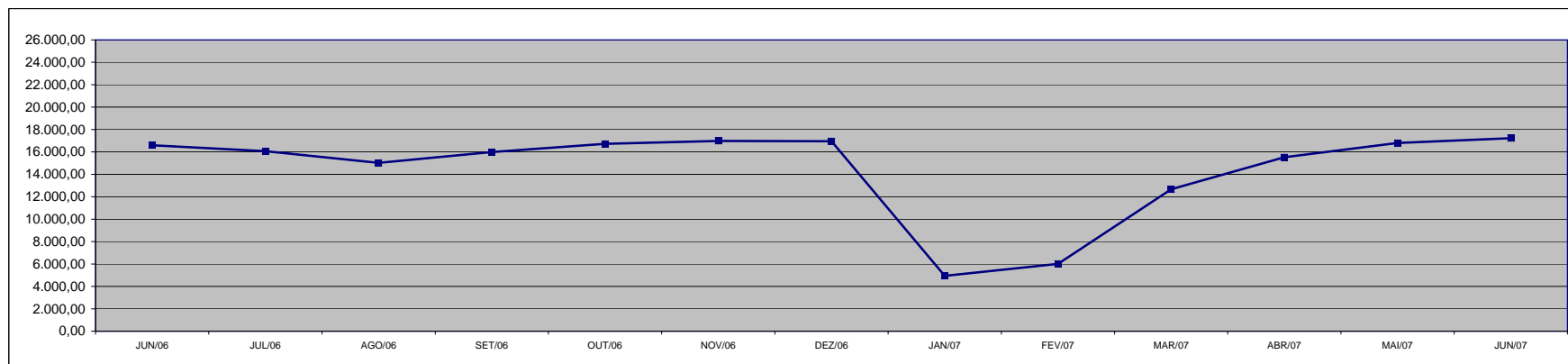

DEMONSTRATIVO DA EVOLUÇÃO DO VALOR DA FOLHA DE PAGAMENTO DOS SERVIDORES EM DESIGNAÇÃO TEMPORÁRIA

Em R\$ 1.000,00

ÓRGÃOS		JUN/06	JUL/06	AGO/06	SET/06	OUT/06	NOV/06	DEZ/06	JAN/07	FEV/07	MAR/07	ABR/07	MAI/07	JUN/07
S E D U	(1) Adm	1.266,80	1.308,23	1.364,92	1.333,45	1.306,58	1.270,39	3.931,04	38,06	1.053,86	1.547,59	1.387,12	1.677,25	1.734,65
	Mag	6.752,79	6.118,18	6.258,49	6.940,45	6.827,47	7.270,11	19.788,13	1.097,87	779,11	7.644,03	9.475,17	8.274,24	7.981,63
SEJUS		133,74	176,96	277,19	317,22	308,81	289,75	585,18	282,21	269,97	268,01	251,08	358,73	524,70
SUB TOTAL		8.153,33	7.603,38	7.900,60	8.591,12	8.442,86	8.830,25	24.304,35	1.418,14	2.102,93	9.459,62	11.113,37	10.310,22	10.240,98
FAMES		59,96	58,80	61,46	61,57	58,11	58,62	193,29	-	-	38,66	83,01	81,00	82,05
IASES (ICAES)		223,77	221,35	238,56	242,84	243,37	235,85	544,53	324,02	264,77	248,63	287,15	259,64	244,17
IEMA		199,69	145,59	146,22	147,88	147,15	147,04	282,37	135,78	140,52	160,27	164,35	158,31	244,38
IESP (2)		4.940,10	4.927,01	4.892,58	5.000,83	5.432,01	13.005,09	7.650,70	5.065,16	4.985,50	5.306,40	6.789,92	5.337,69	5.746,28
IDAF		273,80	271,46	252,29	246,49	244,15	235,57	598,26	238,54	195,79	215,74	211,84	199,10	208,85
SUB TOTAL		5.697,32	5.624,21	5.591,11	5.699,60	6.124,80	13.682,17	9.269,15	5.763,50	5.586,57	5.969,71	7.536,28	6.035,75	6.525,73
TOTAL		13.850,65	13.227,58	13.491,71	14.290,72	14.567,66	22.512,42	33.573,50	7.181,64	7.689,50	15.429,33	18.649,66	16.345,96	16.766,71

Fonte: Relatórios SIARHES - Administração Direta e das Autarquias.

Notas: (1) - O acréscimo na folha de dez/06 da SEDU deve-se à concessão do abono e à indenização de férias e 13º dos DTs, que encerram contrato em dezembro.

(2) - Os acréscimos na folha do IESP, no do mês de nov/06 deve-se ao pagamento de 13º e indenização de férias aos DTs que encerram seus contratos nesse mês, e no mês de dez./06, deve-se ao pagamento de abono salarial.

Observação: Nestes valores de folha de pagamento estão incluídos encargos sociais patronais.

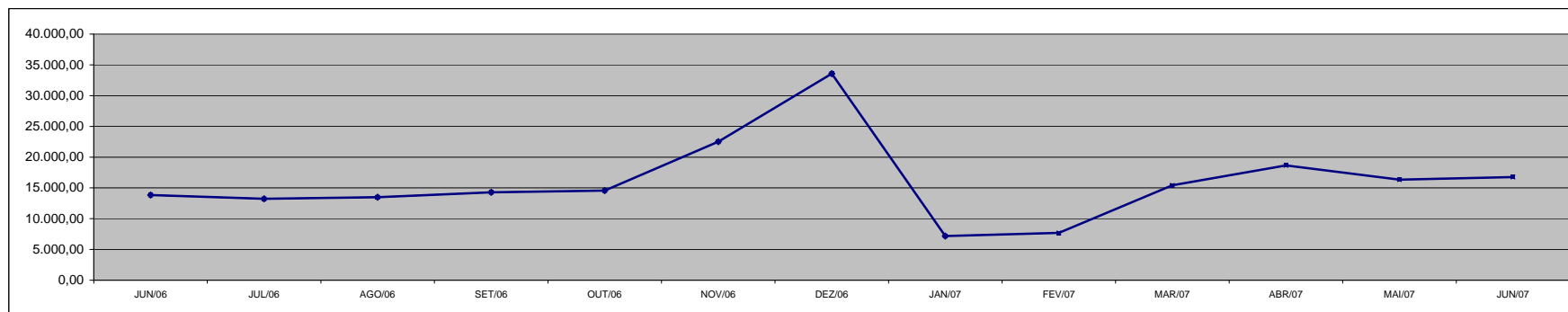

**DEMONSTRATIVO DOS GASTOS COM ESCALA ESPECIAL
POLÍCIAS CIVIL, MILITAR E CORPO DE BOMBEIROS**

Em R\$ 1,00

Órgãos	mai/06		jun/06		jul/06		ago/06		set/06		out/06		nov/06	
	Nº Serv.	Valor R\$	Nº Serv.	Valor R\$	Nº Serv.	Valor R\$	Nº Serv.	Valor R\$	Nº Serv.	Valor R\$	Nº Serv.	Valor R\$	Nº Serv.	Valor R\$
Corpo de Bombeiro	628	348.973,38	624	337.783,07	626	352.004,51	623	360.282,62	622	359.236,23	621	356.322,15	620	353.895,53
Polícia Civil	1.595	1.799.947,97	1.602	1.810.529,08	1.569	1.780.557,61	1.583	1.824.288,03	1.589	1.801.397,52	1.555	1.765.617,78	1.563	1.887.282,88
Polícia Militar	6.802	3.314.595,00	6.755	3.275.432,18	6.724	3.274.946,91	6.713	3.261.169,46	6.697	3.273.774,99	6.698	3.262.025,85	6.681	3.242.095,99
Total	9.025	5.463.516,35	8.981	5.423.744,33	8.919	5.407.509,03	8.919	5.445.740,11	8.908	5.434.408,74	8.874	5.383.965,78	8.864	5.483.274,40

Em R\$ 1,00

Órgãos	dez/06		jan/07		fev/07		mar/07		abr/07		mai/07		jun/07	
	Nº Serv.	Valor R\$	Nº Serv.	Valor R\$	Nº Serv.	Valor R\$	Nº Serv.	Valor R\$	Nº Serv.	Valor R\$	Nº Serv.	Valor R\$	Nº Serv.	Valor R\$
Corpo de Bombeiro	613	349.943,70	611	349.289,12	610	346.434,13	691	356.027,17	730	405.422,70	722	397.382,47	728	397.615,00
Polícia Civil	1.582	1.809.183,43	1.604	1.787.813,04	1.564	1.769.673,27	1.567	1.780.249,29	1.572	1.851.365,47	1.563	1.839.695,65	1.660	1.992.638,94
Polícia Militar	6.809	3.335.564,98	6.800	3.425.443,67	6.754	3.366.862,68	6.757	3.355.514,14	6.683	3.448.883,31	6.696	3.472.400,01	6.668	3.434.187,73
Total	9.004	5.494.692,11	9.015	5.562.545,83	8.928	5.482.970,08	9.015	5.491.790,60	8.985	5.705.671,48	8.981	5.709.478,13	9.056	5.824.441,67

Fonte: Relatórios SIARHES - Administração Direta

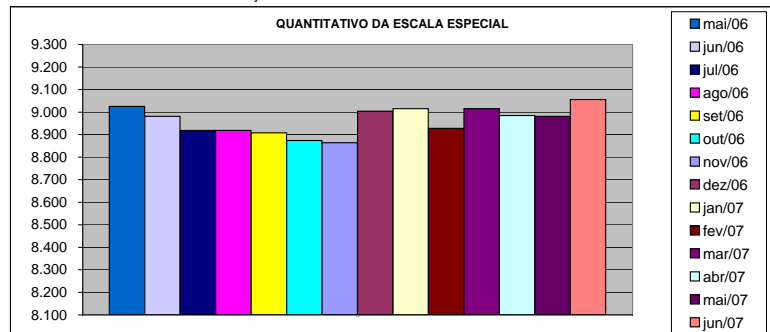

DEMONSTRATIVO DO CUSTO DO AUXÍLIO ALIMENTAÇÃO PAGO EM FOLHA

Em R\$ 1,00

Especificação	mai/06 (1)		jun/06		jul/06		ago/06		set/06 (1)		out/06		nov/06	
	Nº Serv.	Valor	Nº Serv.	Valor	Nº Serv.	Valor	Nº Serv.	Valor	Nº Serv.	Valor	Nº Serv.	Valor	Nº Serv.	Valor
Adm. Direta	35.255	4.617.015,49	35.050	4.510.456,42	25.148	3.564.260,45	26.057	3.762.199,78	31.142	4.695.121,79	33.670	4.788.483,77	34.366	4.710.099,84
Civil	27.363	3.228.984,16	27.187	3.127.075,88	17.303	2.184.487,91	18.286	2.396.516,01	23.388	3.331.772,99	25.957	3.432.504,95	26.689	3.359.755,55
Militar	7.892	1.388.031,33	7.863	1.383.380,54	7.845	1.379.772,54	7.771	1.365.683,77	7.754	1.363.348,80	7.713	1.355.978,82	7.677	1.350.344,29
Adm. Indireta	45	7.785,07	43	7.573,87	45	8.207,47	48	8.512,54	47	8.313,07	46	7.350,94	40	7.069,33
Total Geral	35.300	4.624.800,56	35.093	4.518.030,29	25.193	3.572.467,92	26.105	3.770.712,32	31.189	4.703.434,86	33.716	4.795.834,71	34.406	4.717.169,17

Em R\$ 1,00

Especificação	dez/06		jan/07		fev/07		mar/07		abr/07		mai/07		jun/07	
	Nº Serv.	Valor	Nº Serv.	Valor	Nº Serv.	Valor	Nº Serv.	Valor	Nº Serv.	Valor	Nº Serv.	Valor	Nº Serv.	Valor
Adm. Direta	34.086	4.539.248,85	34.385	4.469.381,79	33.211	4.400.035,60	43.791	6.146.741,75	43.812	6.018.752,48	43.582	6.000.969,06	43.663	5.836.469,01
Civil	27.176	3.323.195,92	27.533	3.263.866,87	26.374	3.197.896,94	36.670	4.865.466,62	36.704	4.768.834,22	36.507	4.747.720,19	36.595	4.592.703,41
Militar	6.910	1.216.052,93	6.852	1.205.514,92	6.837	1.202.138,66	7.121	1.281.275,13	7.108	1.249.918,26	7.075	1.253.248,87	7.068	1.243.765,60
Adm. Indireta	65	11.325,60	64	11.220,00	64	10.847,47	63	11.228,80	63	11.088,00	63	11.088,00	62	10.912,00
Total Geral	34.151	4.550.574,45	34.449	4.480.601,79	33.275	4.410.883,07	43.854	6.157.970,55	43.875	6.029.840,48	43.645	6.012.057,06	43.725	5.847.381,01

Fonte: Relatórios SIARHES - Administração Direta e das Autarquias (inclui pagamentos retroativos).

Nota: (1) - Alterações nas faixas remuneratórias para concessão de Auxílio Alimentação (Leis nºs 8.272/06 e 8.278/06).

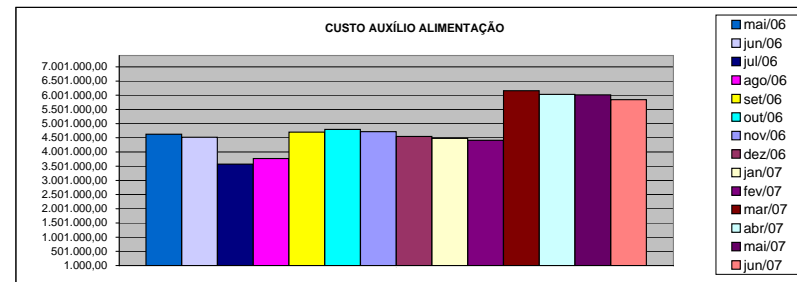
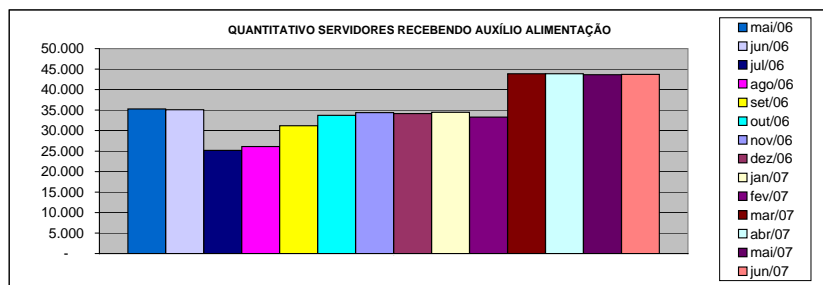

DEMONSTRATIVO DO QUANTITATIVO E DOS GASTOS COM ESTAGIÁRIOS - ADM. DIRETA

Em R\$ 1,00

Órgãos	mai/06		jun/06		jul/06		ago/06		set/06		out/06		nov/06	
	Quant.	Valor	Quant.	Valor	Quant.	Valor	Quant.	Valor	Quant.	Valor	Quant.	Valor	Quant.	Valor
AGE	12	3.294,67	11	3.080,00	12	3.612,00	11	2.818,67	11	2.865,34	12	3.994,66	12	3.229,33
Casa Civil	9	2.520,00	10	2.800,00	10	2.800,00	10	2.800,00	10	2.800,00	10	2.800,00	10	2.800,00
Casa Militar	10	2.800,00	10	2.800,00	10	2.800,00	10	2.800,00	10	2.800,00	10	2.800,00	10	2.800,00
PGE	39	10.780,00	41	11.480,00	41	11.452,01	41	11.480,00	42	11.720,00	43	11.834,67	43	12.040,00
SEAG	10	2.800,00	10	2.800,00	10	3.070,66	9	2.520,00	10	3.033,33	10	2.800,00	10	2.800,00
SEAMA	15	4.396,00	15	4.200,00	15	4.200,00	13	3.369,33	16	5.021,33	23	7.140,01	24	6.841,33
SECES/SECULT	29	8.120,00	30	8.400,00	29	8.120,00	30	8.288,00	29	8.008,00	31	8.418,66	34	9.781,33
SEPLOG/SEGER	35	9.361,33	34	9.520,00	36	10.098,67	35	9.641,33	33	8.792,00	31	8.484,00	34	10.033,34
SECOM	10	2.800,00	10	2.800,00	11	3.080,00	12	3.378,66	10	3.080,00	11	2.837,33	11	3.341,33
SEDU	437	123.770,66	395	112.145,34	416	125.149,34	429	130.107,99	436	131.933,34	441	127.194,66	448	129.718,68
SEDURB	-	-	-	-	-	-	-	-	-	-	-	-	-	-
SEFA	102	30.306,67	103	28.625,32	105	28.868,01	102	28.513,33	101	28.074,66	99	28.158,66	99	28.130,66
SEG	18	4.844,00	18	5.114,67	17	4.526,67	15	4.200,00	17	4.928,00	17	4.760,00	17	4.760,00
SEJUS	50	14.121,33	56	15.157,33	52	14.905,33	45	12.786,66	42	12.338,65	45	13.271,99	47	13.468,00
SEP	20	5.460,00	20	5.348,00	19	4.909,34	18	4.844,00	19	5.208,00	19	5.366,67	19	5.254,67
SETAS/SETADES	49	14.662,65	50	14.634,67	51	14.760,00	52	15.185,32	52	14.121,33	52	13.943,99	49	13.897,33
SEDETUR/SEDES	20	6.020,00	19	5.320,00	20	5.777,33	21	5.880,00	21	5.880,00	22	6.514,67	20	5.600,00
SETUR	-	-	-	-	-	-	-	-	-	-	-	-	-	-
SEDIT/SETOP	5	1.400,00	5	1.400,00	5	1.400,00	4	1.120,00	4	1.120,00	3	840,00	3	840,00
COECT/SECT	4	1.120,00	4	1.120,00	4	1.120,00	4	1.120,00	4	1.120,00	4	1.120,00	4	1.120,00
SESA	79	22.582,66	76	21.177,34	75	21.028,00	76	22.148,00	96	29.288,01	99	28.438,66	99	27.934,67
SESP	48	13.785,33	42	11.760,00	39	10.696,00	34	9.520,00	41	11.675,98	41	11.853,34	38	10.640,00
SESPORT	16	5.124,00	18	5.329,33	18	5.040,00	16	4.480,00	19	5.768,00	25	7.392,00	26	7.280,00
APE	14	4.097,33	12	3.360,00	13	3.910,67	12	3.360,00	14	4.088,00	13	3.724,00	12	3.136,00
Defensoria Pública	31	8.984,00	32	8.773,34	32	9.053,33	32	9.398,67	34	10.079,99	35	9.921,33	33	9.128,00
Polícia Civil	75	21.000,00	75	21.000,00	75	21.000,00	74	20.720,00	75	21.158,67	74	20.720,00	74	20.505,33
Polícia Militar	16	8.400,00	17	8.925,00	17	8.925,00	17	8.925,00	17	8.925,00	17	8.925,00	17	8.925,00
Polícia Militar - Residentes	150	41.981,33	150	42.000,00	150	41.962,68	149	41.542,67	150	42.000,00	150	41.860,00	149	41.449,33
CBMES	40	11.200,00	40	11.200,00	37	10.173,33	40	11.760,00	40	11.200,00	40	11.200,00	39	10.920,00
TOTAL DA DIRETA	1.343	385.731,96	1.303	370.270,34	1.319	382.438,37	1.311	382.707,63	1.353	397.027,63	1.377	396.314,30	1.381	396.374,33

Em R\$ 1,00

Órgãos	dez/06		jan/07		fev/07		mar/07		abr/07		mai/07		jun/07	
	Quant.	Valor	Quant.	Valor	Quant.	Valor	Quant.	Valor	Quant.	Valor	Quant.	Valor	Quant.	Valor
AGE	12	3.500,00	8	2.240,00	8	2.240,00	9	2.212,00	9	3.044,00	9	2.847,47	9	2.736,00
Casa Civil	10	2.800,00	9	2.520,00	9	2.520,00	9	2.520,00	9	2.736,00	9	2.736,00	10	2.857,60
Casa Militar	10	2.800,00	9	2.445,33	10	3.024,00	10	2.800,00	10	3.040,00	10	3.040,00	10	3.040,00
PGE	43	11.862,67	38	10.462,67	36	10.080,00	42	11.284,00	45	13.406,42	45	13.680,00	44	13.376,00
SEAG	10	2.800,00	9	2.520,00	9	2.296,00	10	3.005,33	10	2.746,13	8	2.432,00	9	2.877,87
SEAMA	25	7.205,33	20	5.600,00	23	6.897,33	24	6.962,67	24	7.380,00	24	7.296,00	24	7.296,00
SECES/SECULT	34	9.622,67	31	8.913,33	33	9.734,67	35	10.080,00	31	9.383,48	35	10.163,73	33	10.285,33
SEPLOG/SEGER	35	9.566,67	24	6.822,67	30	8.334,68	32	8.950,67	34	10.225,07	32	9.616,53	33	10.092,80
SECOM	11	3.360,00	12	3.360,00	11	3.080,00	10	2.706,67	8	2.432,00	10	3.192,00	11	3.648,00
SEDU	520	169.540,01	303	128.753,38	347	129.042,67	458	199.612,08	608	277.896,07	665	258.245,60	680	249.254,11
SEDURB	-	-	-	-	-	-	-	-	-	-	-	-	-	-
SEFAZ	100	27.113,33	96	26.506,65	93	27.878,67	95	27.384,00	101	32.635,46	141	44.712,52	137	42.519,47
SEG	17	4.760,00	10	2.856,00	15	5.067,99	17	4.974,67	17	4.955,20	19	5.532,80	19	5.776,00
SEJUS	47	13.402,67	40	12.105,33	46	13.878,67	49	14.644,00	50	15.612,53	49	15.386,67	46	15.220,27
SEP	19	5.320,00	16	4.480,00	17	4.517,33	16	5.264,00	17	4.921,07	16	4.803,20	20	6.495,47
SETAS/SETADES	50	14.252,00	35	10.313,33	35	9.352,00	41	12.226,66	46	14.769,86	46	13.730,66	47	15.321,60
SEDETUR/SEDES	20	6.160,00	13	3.490,67	14	3.976,00	12	3.360,00	12	3.467,73	14	4.468,80	15	4.661,33
SETUR	-	-	-	-	-	-	-	-	-	-	-	-	-	-
SEDIT/SETOP	2	560,00	1	280,00	1	280,00	1	280,00	1	304,00	3	1.499,74	3	912,00
COECT/SECT	4	1.120,00	4	1.064,00	4	1.120,00	4	1.120,00	4	1.033,60	4	1.155,20	4	1.216,00
SESA	94	26.320,00	65	17.966,66	83	22.259,94	91	26.245,33	95	29.768,54	93	28.403,72	94	29.528,53
SESP	37	10.360,00	23	5.973,34	19	5.310,67	24	6.720,00	27	8.859,74	27	8.208,00	26	7.904,00
SESPORT	26	7.280,00	23	6.440,00	19	5.516,00	31	11.265,35	31	9.713,33	36	10.721,06	40	12.413,33
APE	9	2.520,00	15	4.302,66	16	4.442,68	16	4.480,00	16	4.560,00	15	4.560,00	15	4.529,60
Defensoria Pública	34	9.566,66	38	10.378,67	36	10.182,67	35	9.398,66	34	10.504,00	35	10.569,06	36	10.873,07
Polícia Civil	74	21.000,00	31	8.512,00	70	19.478,68	76	22.371,99	76	23.104,00	75	22.800,00	75	22.749,33
Polícia Militar	17	8.925,00	17	8.925,00	17	8.925,00	17	8.925,00	17	8.925,00	17	8.925,00	17	8.925,00
Polícia Militar - Residentes	149	41.486,67	150	41.944,00	150	41.458,67	150	42.205,33	149	45.225,09	150	45.579,73	150	45.569,60
CBMES	38	10.388,00	35	9.800,00	36	10.938,67	40	11.414,67	40	12.318,67	41	12.160,01	41	11.916,78
TOTAL DA DIRETA	1.447	433.591,68	1.075	348.975,69	1.187	371.832,99	1.354	462.413,08	1.521	562.966,99	1.628	556.465,50	1.648	551.995,09

Fonte: Relatórios SIARHES - Administração Direta e das Autarquias.

DEMONSTRATIVO DO QUANTITATIVO E DOS GASTOS COM ESTAGIÁRIOS - AUTARQUIAS

Em R\$ 1,00

Órgãos	mai/06		jun/06		jul/06		ago/06		set/06		out/06		nov/06	
	Quant.	Valor	Quant.	Valor	Quant.	Valor	Quant.	Valor	Quant.	Valor	Quant.	Valor	Quant.	Valor
ADERES	-	-	-	-	-	-	-	-	-	-	-	-	-	-
ASPE	1	280,00	1	280,00	2	531,99	2	560,00	2	560,00	2	560,00	1	280,00
DERTES/DER	23	6.440,00	25	6.906,70	25	6.887,99	24	6.720,00	23	6.328,00	24	6.766,37	23	6.380,40
DETRAN	41	11.426,66	44	12.366,66	44	12.366,66	44	12.366,66	44	12.366,66	42	12.366,62	42	12.366,62
DIO	4	1.110,86	4	1.120,00	5	1.446,65	5	1.400,00	5	1.400,00	5	1.400,00	5	1.400,00
FAMES	11	3.020,00	12	3.336,40	12	3.440,00	13	3.664,00	14	3.841,33	14	4.000,00	14	4.000,00
FAPES	2	419,99	3	896,00	3	840,00	3	840,00	3	840,00	3	840,00	3	672,00
ESESP	6	1.680,00	7	2.044,00	7	1.960,00	6	1.558,66	6	1.680,00	6	1.680,00	7	2.081,33
ICAES	19	5.086,65	19	5.320,00	20	5.581,32	18	4.797,33	17	4.760,00	19	5.170,66	17	4.545,33
IDAF	10	2.800,00	10	2.800,00	10	2.800,00	10	2.800,00	10	2.800,00	10	2.800,00	10	2.800,00
IEMA	30	8.442,65	32	9.081,33	33	9.295,98	34	9.323,99	31	8.353,32	31	8.493,31	33	9.277,32
IESP	40	11.237,32	40	11.200,00	40	11.128,00	41	11.480,00	40	11.200,00	40	11.200,00	40	10.994,67
IESP - Residentes	42	73.376,35	42	72.953,71	41	70.788,83	41	65.999,74	41	67.414,00	41	67.188,62	41	79.473,17
INCAPER	10	3.042,66	9	2.520,00	9	2.380,66	9	2.258,66	10	3.164,00	10	2.800,00	10	2.800,00
IPAJM	23	6.480,00	23	6.440,00	23	6.486,71	26	7.326,70	26	7.280,00	27	7.345,33	26	7.121,32
IPES/USN	15	3.715,52	17	4.750,86	17	4.760,00	17	4.760,00	18	4.918,70	18	5.040,00	18	5.040,00
IPEM	-	-	9	3.368,00	9	3.420,00	9	3.420,00	8	3.030,00	8	2.523,00	6	2.094,00
PROCON	-	-	-	-	-	-	12	2.930,64	22	6.580,00	21	5.880,00	22	6.113,33
ITI/PRODEST	22	4.834,56	22	4.596,75	19	3.966,67	18	3.799,16	18	4.106,80	17	3.640,00	19	4.060,00
JUCEES	46	12.356,12	43	11.607,40	46	11.788,49	41	10.395,97	37	8.865,78	34	9.323,07	37	9.202,67
RTV-ES	30	8.390,66	30	8.400,00	29	7.921,45	30	8.513,99	35	9.277,30	33	9.240,00	34	9.684,04
SUPPIN	5	1.785,16	5	1.400,00	6	1.038,73	4	1.192,25	3	840,00	5	1.264,50	5	1.400,00
TOTAL DA INDIRETA	380	165.925,16	397	171.387,81	400	168.830,13	407	166.107,75	413	169.605,89	410	169.521,48	413	181.786,20

Em R\$ 1,00

Órgãos	dez/06		jan/07		fev/07		mar/07		abr/07		mai/07		jun/07	
	Quant.	Valor	Quant.	Valor	Quant.	Valor	Quant.	Valor	Quant.	Valor	Quant.	Valor	Quant.	Valor
ADERES	-	-	-	-	-	-	-	-	3	912,00	3	912,00	3	912,00
ASPE	1	280,00	2	690,67	2	560,00	2	560,00	1	304,00	2	749,87	2	608,00
DERTES/DER	24	6.048,00	10	2.800,00	18	4.545,32	18	5.208,00	20	5.988,80	21	6.191,46	23	7.144,00
DETRAN	42	12.366,62	42	12.366,62	35	9.800,00	37	10.098,66	38	11.804,00	37	11.410,14	37	11.258,13
DIO	5	1.400,00	2	560,00	2	560,00	3	793,33	5	1.440,27	4	1.216,00	4	1.216,00
FAMES	14	4.000,00	-	-	1	233,33	3	737,33	3	912,00	3	908,00	8	2.408,00
FAPES	3	877,33	3	840,00	2	560,00	6	2.100,00	4	1.043,46	2	608,00	6	2.412,27
ESESP	7	1.960,00	5	1.400,00	6	1.680,00	6	1.680,00	7	1.661,59	5	1.520,00	4	1.216,00
ICAES/IASES	17	4.760,00	11	3.005,33	12	3.500,00	15	4.610,67	18	5.882,66	18	5.472,00	19	5.796,27
IDAF	9	2.520,00	5	1.400,00	6	1.689,33	6	1.932,00	8	2.618,67	9	2.725,87	9	2.736,00
IEMA	33	9.146,67	22	5.945,33	26	8.008,00	29	8.138,67	36	11.670,68	36	10.944,00	35	10.406,93
IESP	41	11.713,33	32	8.960,00	40	12.702,66	39	10.920,00	37	11.405,87	37	11.248,00	38	11.187,20
IESP - Residentes	41	99.973,17	41	79.473,17	42	83.459,48	59	124.897,01	42	107.271,98	41	96.392,70	41	94.001,35
INCAPER	9	2.520,00	6	1.624,00	6	1.680,00	7	1.960,00	7	2.117,87	8	2.432,00	8	2.432,00
IPAJM	24	6.738,66	24	6.757,33	28	7.475,99	27	7.550,66	25	7.537,59	24	7.351,98	26	7.782,40
IPES/USN	18	5.040,00	13	3.640,00	13	3.500,00	11	2.837,33	11	3.455,20	11	3.181,87	10	3.040,00
IPEM	6	2.055,00	5	1.860,00	4	1.470,00	3	1.170,00	2	780,00	2	780,00	3	1.222,00
PROCON	21	5.880,00	21	6.010,67	23	5.982,66	23	6.654,67	20	5.968,53	24	6.313,05	20	6.080,00
ITI/PRODEST	19	3.882,51	17	3.859,27	18	4.134,66	19	4.078,67	16	3.640,00	17	3.565,33	22	4.708,67
JUCEES	36	10.137,60	39	9.878,10	37	9.617,34	38	10.266,67	43	12.786,64	38	11.146,75	40	11.821,55
RTV-ES	35	9.407,88	33	9.081,33	32	8.960,00	34	9.520,00	33	10.032,00	35	10.721,07	34	10.295,47
SUPPIN	6	1.633,33	5	1.148,00	5	1.362,67	5	1.372,00	5	1.520,00	6	1.773,33	6	1.824,00
TOTAL DA INDIRETA	411	202.340,10	338	161.299,82	358	171.481,44	390	217.085,67	384	210.753,81	383	197.563,42	398	200.508,24

Fonte: Relatórios SIARHES - Administração Direta e das Autarquias.

	mai/06		jun/06		jul/06		ago/06		set/06		out/06		nov/06	
TOTAL GERAL	1.723	551.657,12	1.700	541.658,15	1.719	551.268,50	1.718	548.815,38	1.766	566.633,52	1.787	565.835,78	1.794	578.160,53
	dez/06		jan/07		fev/07		mar/07		abr/07		mai/07		jun/07	
TOTAL GERAL	1.858	635.931,78	1.413	510.275,51	1.545	543.314,43	1.744	679.498,75	1.905	773.720,80	2.011	754.028,92	2.046	752.503,33

**DEMONSTRATIVO DO QUANTITATIVO E DA EVOLUÇÃO DOS GASTOS COM PESSOAL DO PODER EXECUTIVO
NAS ÁREAS DE EDUCAÇÃO, SAÚDE, SEGURANÇA PÚBLICA E OUTROS
JUNHO/2007**

Demonstrativo do Número de Servidores

ESPECIFICAÇÃO	DADOS MÊS JUN/07	%	MÉDIA MENSAL JUL./06 A JUN./07	%
1 - ATIVOS/COMPL. APOSENTADORIA	52.569	68,13	50.137	67,50
EDUCAÇÃO (1)	24.552	46,70	22.024	43,93
SAÚDE (2)	10.592	20,15	10.777	21,50
SEGURANÇA (3)	10.563	20,09	10.540	21,02
OUTROS ATIV. TÉCNICAS (4)	3.840	7,30	3.778	7,53
OUTROS PLANEJ./APOIO ADM. (5)	3.022	5,75	3.018	6,02
2 - INATIVOS/RPPS	24.596	31,87	24.135	32,50
TOTAL	77.165	100,00	74.272	100,00

Fonte: Relatórios SIARHES - Administração Direta e das Autarquias.

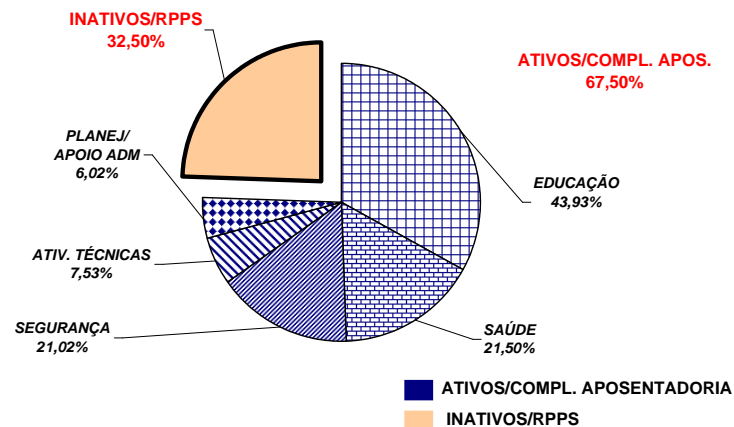

Demonstrativo dos Gastos

ESPECIFICAÇÃO	DADOS MÊS JUN/07	%	MÉDIA MENSAL JUL./06 A JUN./07	%
1 - ATIVOS/COMPL. APOSENTADORIA	111.124,30	64,04	109.465,83	64,40
EDUCAÇÃO (1)	29.041,44	26,13	28.383,68	25,93
SAÚDE (2)	22.057,63	19,85	22.954,31	20,97
SEGURANÇA (3)	34.756,31	31,28	33.503,22	30,61
OUTROS ATIV. TÉCNICAS (4)	10.748,60	9,67	10.290,55	9,40
OUTROS PLANEJ./APOIO ADM. (5)	14.520,33	13,07	14.334,07	13,09
2 - INATIVOS/RPPS	62.402,28	35,96	60.515,42	35,60
TOTAL	173.526,58	100,00	169.981,25	100,00

Fonte: Relatórios SIARHES - Administração Direta e das Autarquias.

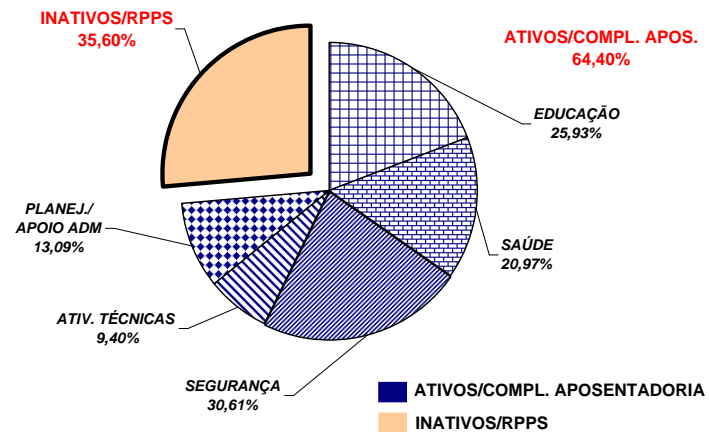

Notas:

(1) - Inclui SEDU CLT/Estatutário/DTA e DTM.

(2) - Inclui IESP - Efetivos, Comissionados e Contratados Temporários; SESA e HPM (servidores civis)

(3) - Inclui PM/PC - Administrativos e Policiais; CBMES; SESP; SEJUS e IASES

(4) - Inclui SEAG; SEAMA; SECULT; SETADES; SEDES;SETUR; SEDURB; SETOP; SESPORT; ADERES; DER/ES; FAMES; ESESP; IEMA; IDAF; INCAPER, IOPES e DETRAN.

(5) - Inclui AGE; APE; ASPE; SEG; Casa Civil; Vice Governadoria; Casa Militar; SECT; Defensoria Pública; PGE; SEP; SEGER; Previdência Complementar; Pensões Especiais; SECOM; SEFAZ; FAPES; IJSN;

RTV-ES; DIO; IPAJM; PROCON; PRODEST; IPREM; JUCEES e SUPPIN

**REMUNERAÇÃO MÉDIA DOS SERVIDORES DA ADMINISTRAÇÃO DIRETA
DO PODER EXECUTIVO - JUNHO/2007 (1)**

CATEGORIA	MÉDIA ATIVOS	MÉDIA INATIVOS
AGENTE DE SEGURANÇA PENITENCIÁRIO	1.623,92	933,40
AUDITORES	5.767,57	5.571,73
CONSULTORES	8.345,30	9.603,86
DEFENSORES PÚBLICOS	5.675,66	5.881,30
AUDITOR FISCAL DA RECEITA ESTADUAL	9.566,72	9.389,98
AUXILIAR FAZENDÁRIO	2.309,56	-
MAGISTÉRIO	1.270,62	1.383,65
QUADRO PERMANENTE	1.007,62	1.092,35
QUADRO COMISSIONADO (2)	1.345,11	1.312,91
PENSIONISTAS - PENSÕES ESPECIAIS	-	1.241,47
PROCURADORES	11.063,87	12.835,78

Notas:

(1) - Na remuneração estão incluídos: valores de Gratificações do Cargo; Gratificações de Funções; Escala Especial e Vantagens Pessoais. Não estão incluídos: 13º, abono férias, diferenças retroativas, auxílio alimentação, salário família, auxílio transporte e valores acima do teto constitucional.

(2) - No quadro comissionado estão incluídos subsídios do Governador, Vice-Governador, Secretários de Estado e equivalentes.

REMUNERAÇÃO MÉDIA DOS POLICIAIS CIVIS E MILITARES DO ES
JUNHO/2007

CARGOS/GRADUAÇÃO/POSTO	MÉDIA ATIVOS	MÉDIA INATIVOS
POLÍCIA CIVIL	4.857,66	4.512,95
Delegado de Polícia Especial	9.781,59	10.160,77
3ª	9.401,87	8.991,08
2ª	7.935,44	7.811,87
1ª/Substituto	6.575,80	6.412,73
Médico Legista, Perito Bioquímico Toxicologista, Perito Criminal, Perito Criminal Especial, Assistente Social, Psicólogo	4.410,24	4.118,03
Escrivão de Polícia Investigador de Polícia	4.758,00	4.014,15
Perito Papiloscópico Perito Telecomunicação	4.658,74	4.303,36
Fotógrafo Criminalístico Aux. Perícia Med. Legal	3.194,76	2.762,12
Agente Polícia Civil	3.875,99	2.729,39
POLÍCIA MILITAR	2.207,45	3.554,84
Coronel	8.934,69	10.840,24
Tenente Coronel	7.300,65	6.656,02
Major	6.518,08	5.668,56
Capitão	5.504,44	6.587,37
1º Tenente	5.062,73	4.780,63
2º Tenente	4.723,60	4.718,20
Asp. A Oficial	4.282,48	-
Aluno Oficial	1.553,01	-
Subtenente	4.463,99	4.036,23
1º Sargento	3.945,11	3.583,64
2º Sargento	3.421,51	3.189,41
3º Sargento	3.171,31	2.757,95
Cabo	1.959,79	2.037,89
Soldado Classe "C"	1.425,01	1.148,06
Soldado Classe "B"	1.278,68	(1) 694,65
Soldado Classe "A"	1.007,93	822,03
Aluno Soldado	480,00	-
CORPO DE BOMBEIRO MILITAR	2.336,58	4.144,85
Coronel	9.516,62	11.126,23
Tenente Coronel	7.609,45	-
Major	6.593,17	-
Capitão	6.062,22	6.405,98
1º Tenente	5.390,11	5.566,70
2º Tenente	3.589,00	4.535,77
Asp. A Oficial	-	-
Aluno Oficial	3.525,90	-
Subtenente	4.650,75	4.477,92
1º Sargento	4.082,56	3.662,51
2º Sargento	3.659,27	3.275,97
3º Sargento	3.386,95	3.172,49
Cabo	2.044,24	2.571,63
Soldado Classe "C"	-	(2) 2.380,53
Soldado Classe "B"	1.205,26	2.517,44
Soldado Classe "A"	1.009,43	-

Notas:

(1) - Há casos de reformados com proventos proporcionais refletindo na média, reduzindo-a .

(2) - Há apenas um caso de aposentado.

**DEMONSTRATIVO DA CONTRIBUIÇÃO PATRONAL E DOS SERVIDORES, DO
PODER EXECUTIVO, PARA O REGIME PRÓPRIO DE PREVIDÊNCIA SOCIAL - RPPS**

Em R\$ 1.000,00

ESPECIFICAÇÃO	MESES						
	MAIO/06	JUNHO/06	JULHO/06 (1)	AGOSTO/06	SETEMBRO/06	OUTUBRO/06	NOVEMBRO/06
Contribuição Servidores	7.700.609,34	7.969.691,23	7.707.530,76	7.631.659,24	7.632.290,75	7.613.493,67	7.706.341,36
FF/Fundo Financeiro	7.436.672,93	7.694.689,73	8.033.966,88	7.386.034,13	7.402.002,60	7.385.394,04	7.450.760,17
FP/Fundo Previdenciário	263.936,41	275.001,50	(326.436,12)	245.625,11	230.288,15	228.099,63	255.581,19
Contribuição Patronal	15.295.562,48	15.857.195,72	15.327.087,37	15.276.821,24	15.042.846,03	14.842.202,31	15.274.303,72
FF/Fundo Financeiro	14.769.028,79	15.296.190,07	15.981.594,56	14.779.065,07	14.582.479,58	14.385.660,92	14.762.721,22
FP/Fundo Previdenciário	526.533,69	561.005,65	(654.507,19)	497.756,17	460.366,45	456.541,39	511.582,50
Total	22.996.171,82	23.826.886,95	23.034.618,13	22.908.480,48	22.675.136,78	22.455.695,98	22.980.645,08

ESPECIFICAÇÃO	MESES						
	DEZEMBRO/06	JANEIRO/2007	FEVEREIRO/2007	MARÇO/2007	ABRIL/2007	MAIO/2007	JUNHO/2007
Contribuição Servidores	8.006.882,32	8.371.470,51	7.706.606,56	7.744.379,77	8.288.102,71	8.008.985,56	7.807.978,78
FF/Fundo Financeiro	7.677.903,42	8.069.322,19	7.413.808,81	7.438.967,40	7.940.169,55	7.670.984,46	7.200.106,82
FP/Fundo Previdenciário	328.978,90	302.148,32	292.797,75	305.412,37	347.933,16	338.001,10	607.871,96
Contribuição Patronal	13.354.739,91	16.700.614,17	15.326.595,57	15.202.596,72	16.449.183,55	15.401.414,90	15.545.604,34
FF/Fundo Financeiro	12.696.611,86	16.096.943,26	14.741.311,32	14.592.138,58	15.753.309,88	14.725.082,53	14.329.048,58
FP/Fundo Previdenciário	658.128,05	603.670,91	585.284,25	610.458,14	695.873,67	676.332,37	1.216.555,76
Total	21.361.622,23	25.072.084,68	23.033.202,13	22.946.976,49	24.737.286,26	23.410.400,46	23.353.583,12

Fonte: Relatórios SIARHES - PRO2722R da Administração Direta e das Autarquias.

Nota:

(1) - Neste mês, em função de nova orientação as contribuições ao Fundo Previdenciário - FP foram retificadas, com devolução ao Fundo Financeiro - FF, resultando em valores negativos de FP.